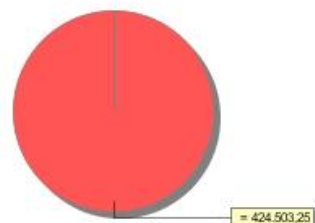

2017_ZC14
Attività ordinarie del Servizio legate alla gestione dei sistemi originati da progetti di innovazione, supporto IT alla sottomissione nuovi progetti europei, supporto alla gestione sistemi PA digitale
Direzione SISTEMI INFORMATIVI Direttore PASCUZZI FRANCESCA Classificazione DIREZIONALE
Servizio SVILUPPO INFRASTRUTTURE TECNOLOGICHE Dirigente VANNUCCINI GIANLUCA Tipologia SINTESI
Descrizione dettagliata dell'obiettivo Questa scheda obiettivo raccoglie le attività ordinarie delle due PO e le attività correnti che fanno capo direttamente al Servizio.

BUDGET																																				
Budget Entrata <table border="1" style="width: 100%; border-collapse: collapse; margin-top: 20px;"> <thead> <tr> <th style="width: 5%;"></th> <th style="width: 5%;">Tit.</th> <th style="width: 5%;">Cat.</th> <th style="width: 45%;">Descrizione</th> <th style="width: 20%;">Importo</th> </tr> </thead> <tbody> <tr> <td></td> <td>CP</td> <td></td> <td></td> <td style="text-align: right;">0,00</td> </tr> <tr> <td colspan="4" style="text-align: right;">Totale Entrate</td> <td></td> </tr> </tbody> </table>				Tit.	Cat.	Descrizione	Importo		CP			0,00	Totale Entrate					Non presenti dati	Budget Spesa <table border="1" style="width: 100%; border-collapse: collapse; margin-top: 20px;"> <thead> <tr> <th style="width: 5%;"></th> <th style="width: 5%;">Tit.</th> <th style="width: 5%;">Int.</th> <th style="width: 45%;">Descrizione</th> <th style="width: 20%;">Importo</th> </tr> </thead> <tbody> <tr> <td>2017</td> <td>CP</td> <td>1</td> <td>03</td> <td style="text-align: right;">424.503,25</td> </tr> <tr> <td colspan="4" style="text-align: right;">Totale Spesa</td> <td style="text-align: right;">424.503,25</td> </tr> </tbody> </table>				Tit.	Int.	Descrizione	Importo	2017	CP	1	03	424.503,25	Totale Spesa				424.503,25
	Tit.	Cat.	Descrizione	Importo																																
	CP			0,00																																
Totale Entrate																																				
	Tit.	Int.	Descrizione	Importo																																
2017	CP	1	03	424.503,25																																
Totale Spesa				424.503,25																																
																																				

2017_ZC14

Attività ordinarie del Servizio legate alla gestione dei sistemi originati da progetti di innovazione, supporto IT alla sottomissione nuovi progetti europei, supporto alla gestione sistemi PA digitale

GANTT

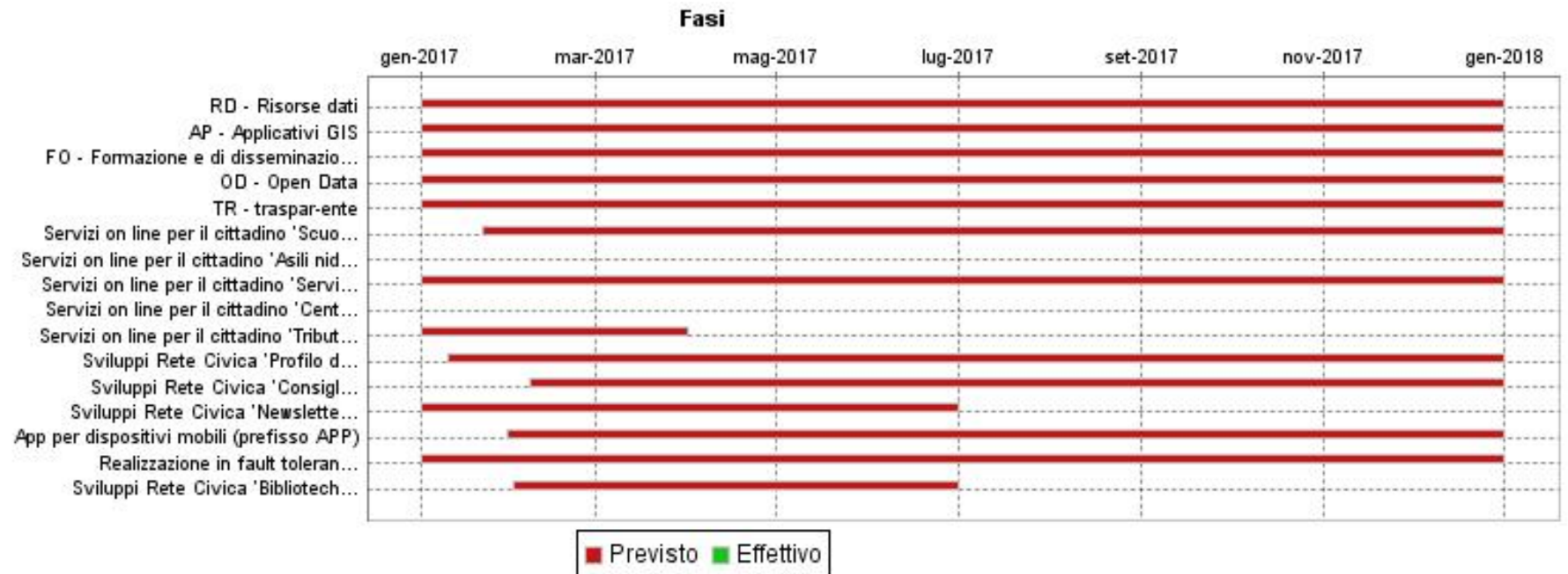

2017_ZC14
Attività ordinarie del Servizio legate alla gestione dei sistemi originati da progetti di innovazione, supporto IT alla sottomissione nuovi progetti europei, supporto alla gestione sistemi PA digitale

FASI					
FASE	RD - Risorse dati				
	Inizio Previsto	Fine Prevista	Peso	Responsabile	Centro di Responsabilità
	01/01/2017	31/12/2017		GERI EMANUELE - P.O. RISORSE DATI OPEN DATA E SIT	SERVIZIO SVIL.INFR.TECNOLOGICH
Note	Tutte le attività che riguardano le Risorse dati				
FASE	AP - Applicativi GIS				
	Inizio Previsto	Fine Prevista	Peso	Responsabile	Centro di Responsabilità
	01/01/2017	31/12/2017		GERI EMANUELE - P.O. RISORSE DATI OPEN DATA E SIT	SERVIZIO SVIL.INFR.TECNOLOGICH
Note	Sviluppo applicativi GIS in base alle necessità degli uffici				
FASE	FO - Formazione e di disseminazione dati e sistemi geografici				
	Inizio Previsto	Fine Prevista	Peso	Responsabile	Centro di Responsabilità
	01/01/2017	31/12/2017		GERI EMANUELE - P.O. RISORSE DATI OPEN DATA E SIT	SERVIZIO SVIL.INFR.TECNOLOGICH
Note	prevede attività di formazione e di disseminazione				
FASE	OD - Open Data				
	Inizio Previsto	Fine Prevista	Peso	Responsabile	Centro di Responsabilità
	01/01/2017	31/12/2017		GERI EMANUELE - P.O. RISORSE DATI OPEN DATA E SIT	SERVIZIO SVIL.INFR.TECNOLOGICH
Note	Attività volte al miglioramento degli open data				
FASE	TR - traspar-ente				
	Inizio Previsto	Fine Prevista	Peso	Responsabile	Centro di Responsabilità
	01/01/2017	31/12/2017		GERI EMANUELE - P.O. RISORSE DATI OPEN DATA E SIT	SERVIZIO SVIL.INFR.TECNOLOGICH
Note	Evoluzioni applicativo traspar-ente				
FASE	Servizi on line per il cittadino 'Scuola infanzia' (prefisso SOL_INF)				
	Inizio Previsto	Fine Prevista	Peso	Responsabile	Centro di Responsabilità
	22/01/2017	31/12/2017		RICCI LEONARDO -A.P. SERVIZI DIGITALI PER LA CITTA	SERVIZIO SVIL.INFR.TECNOLOGICH
Note					

2017_ZC14
Attività ordinarie del Servizio legate alla gestione dei sistemi originati da progetti di innovazione, supporto IT alla sottomissione nuovi progetti europei, supporto alla gestione sistemi PA digitale

FASI					
FASE	Servizi on line per il cittadino 'Asili nido' (prefisso SOL_AN)				
	Inizio Previsto	Fine Prevista	Peso	Responsabile	Centro di Responsabilità
				RICCI LEONARDO -A.P. SERVIZI DIGITALI PER LA CITTA	SERVIZIO SVIL.INFR.TECNOLOGICH
Note					
FASE	Servizi on line per il cittadino 'Servizi supporto scuola' (prefisso SOL_SUPP)				
	Inizio Previsto	Fine Prevista	Peso	Responsabile	Centro di Responsabilità
	01/01/2017	31/12/2017		RICCI LEONARDO -A.P. SERVIZI DIGITALI PER LA CITTA	SERVIZIO SVIL.INFR.TECNOLOGICH
Note					
FASE	Servizi on line per il cittadino 'Centri estivi' (prefisso SOL_CE)				
	Inizio Previsto	Fine Prevista	Peso	Responsabile	Centro di Responsabilità
				RICCI LEONARDO -A.P. SERVIZI DIGITALI PER LA CITTA	SERVIZIO SVIL.INFR.TECNOLOGICH
Note					
FASE	Servizi on line per il cittadino 'Tributi' (prefisso SOL_TRI)				
	Inizio Previsto	Fine Prevista	Peso	Responsabile	Centro di Responsabilità
	01/01/2017	31/03/2017		RICCI LEONARDO -A.P. SERVIZI DIGITALI PER LA CITTA	SERVIZIO SVIL.INFR.TECNOLOGICH
Note					
FASE	Sviluppi Rete Civica 'Profilo del committente' (prefisso RC_PC)				
	Inizio Previsto	Fine Prevista	Peso	Responsabile	Centro di Responsabilità
	10/01/2017	31/12/2017		RICCI LEONARDO -A.P. SERVIZI DIGITALI PER LA CITTA	SERVIZIO SVIL.INFR.TECNOLOGICH
Note					
FASE	Sviluppi Rete Civica 'Consiglio comunale' (prefisso RC_CONS)				
	Inizio Previsto	Fine Prevista	Peso	Responsabile	Centro di Responsabilità
	07/02/2017	31/12/2017		RICCI LEONARDO -A.P. SERVIZI DIGITALI PER LA CITTA	SERVIZIO SVIL.INFR.TECNOLOGICH
Note					

2017_ZC14
Attività ordinarie del Servizio legate alla gestione dei sistemi originati da progetti di innovazione, supporto IT alla sottomissione nuovi progetti europei, supporto alla gestione sistemi PA digitale

FASI					
FASE	Sviluppi Rete Civica 'Newsletter' (prefisso RC_NEWSL)				
	Inizio Previsto	Fine Prevista	Peso	Responsabile	Centro di Responsabilità
	01/01/2017	30/06/2017		RICCI LEONARDO -A.P. SERVIZI DIGITALI PER LA CITTA	SERVIZIO SVIL.INFR.TECNOLOGICH
Note					
FASE	App per dispositivi mobili (prefisso APP)				
	Inizio Previsto	Fine Prevista	Peso	Responsabile	Centro di Responsabilità
	30/01/2017	31/12/2017		RICCI LEONARDO -A.P. SERVIZI DIGITALI PER LA CITTA	SERVIZIO SVIL.INFR.TECNOLOGICH
Note					
FASE	Realizzazione in fault tolerance dell'istanza DB 'drupalprod' (prefisso DRU)				
	Inizio Previsto	Fine Prevista	Peso	Responsabile	Centro di Responsabilità
	01/01/2017	31/12/2017		RICCI LEONARDO -A.P. SERVIZI DIGITALI PER LA CITTA	SERVIZIO SVIL.INFR.TECNOLOGICH
Note					
FASE	Sviluppi Rete Civica 'Biblioteche' (prefisso RC_BIB)				
	Inizio Previsto	Fine Prevista	Peso	Responsabile	Centro di Responsabilità
	01/02/2017	30/06/2017		RICCI LEONARDO -A.P. SERVIZI DIGITALI PER LA CITTA	SERVIZIO SVIL.INFR.TECNOLOGICH
Note					
INDICATORI					
Descrizione				Tipo	Valore Atteso
percentuale ticket PKI con risposta entro i primi 3 giorni:				RISULTATO	80%
Attivazione tirocini/alternanza scuola lavoro nelle attività di innovazione del Servizio				RISULTATO	10/10
richieste sistema di ticketing per attività sui dati				RISULTATO	?
Numero ticket presi in carico entro 3 giorni dalla richiesta appartenenti alla categoria front end>web				RISULTATO	80%
richieste sistema di ticketing per attività open data				RISULTATO	?
Numero ticket presi in carico entro 3 giorni dalla richiesta appartenenti alla categoria front end>sol				RISULTATO	80%

2017_ZC14

**Attività ordinarie del Servizio legate alla gestione dei sistemi originati da progetti di innovazione, supporto IT alla
sottomissione nuovi progetti europei, supporto alla gestione sistemi PA digitale****INDICATORI**

Descrizione	Tipo	Valore Atteso
Pubblicazione documento "Obbiettivi di accessibilità 2017" in Rete Civica	OUTCOME	1
richieste sistema di ticketing per attività SIT	RISULTATO	?
partecipazione audit esterno per mantenimento certificazione	RISULTATO	?
Partecipazione audit esterno per mantenimento certificazione	RISULTATO	1