



**USA I MEZZI  
PUBBLICI**

**PER I RESIDENTI  
DEL COMUNE  
DI FIRENZE**

**L'ABBONAMENTO  
TE LO PAGA FIRENZE**

**Gli incentivi del Comune di Firenze per favorire  
l'utilizzo dei mezzi pubblici da parte dei cittadini**



**UNIONE EUROPEA**  
Fondi Strutturali e di Investimento Europei

"PROGETTO COFINANZIATO DALL'UNIONE EUROPEA - FONDI STRUTTURALI E DI INVESTIMENTO EUROPEI | PROGRAMMA OPERATIVO CITTÀ METROPOLITANE 2014-2020"  
Finanziato nell'ambito della risposta dell'Unione alla pandemia di COVID-19





# DI COSA PARLIAMO?

un bonus per l'acquisto  
di **abbonamenti annuali**  
al servizio di Trasporto  
Pubblico Locale nel  
Comune di Firenze



Grazie alle risorse  
economiche, anche del  
Programma Operativo  
Città Metropolitane 2014-  
2020, messe a disposizione  
dal Comune di Firenze e  
fino ad esaurimento delle  
stesse



**UNIONE EUROPEA**  
Fondi Strutturali e di Investimento Europei



# CHE COSA VOGLIAMO?



**aumentare il numero dei residenti che utilizzano il TPL**



**aumentare la frequenza dell'utilizzo dei mezzi del TPL per spostamenti regolari e ripetuti**



**cambiare le abitudini di mobilità dei cittadini a livello locale**



**incentivare l'utilizzo di strumenti digitali per accedere ai servizi di mobilità**



**UNIONE EUROPEA**  
Fondi Strutturali e di Investimento Europei

# PERCHÉ LO VOGLIAMO?



**per attivare modalità di spostamento virtuose ed ecosostenibili e rendere la nostra città più accessibile, inclusiva ed efficiente**



**per educare la cittadinanza, soprattutto quella giovane, ad un uso più ampio del Trasporto Pubblico Locale**



**per avviare il percorso verso una mobilità urbana totalmente digitale (Mobility as a Service)**

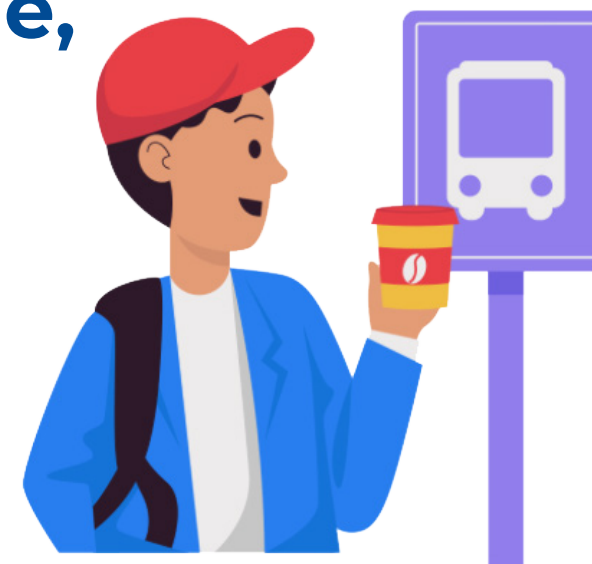

**UNIONE EUROPEA**  
Fondi Strutturali e di Investimento Europei



# A CHI È RIVOLTO?

## Ai residenti del Comune di Firenze



STUDENTI

Studenti nati tra il 01/01/2005 ed il 30/04/2010



NUOVI ABBONATI

- Utenti che non hanno un account sul webshop Autolinee Toscane
- Utenti che hanno un account sul webshop Autolinee Toscane ma non fanno parte del profilo "abbonato storico"

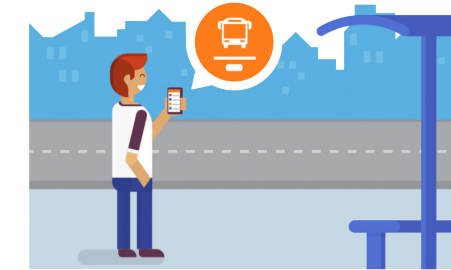

ABBONATI STORICI

Utenti che hanno acquistato nei 18 mesi precedenti alla richiesta del Bonus almeno uno dei seguenti abbonamenti Firenze urbano:

- 6 abbonamenti mensili anche non consecutivi
- 2 abbonamenti trimestrali anche non consecutivi
- 1 abbonamento trimestrale e 3 abbonamenti mensili anche non consecutivi
- 1 abbonamento annuale

**IL BONUS NON È CUMULABILE CON ALTRE AGEVOLAZIONI AD ESEMPIO BONUS TRASPORTI STATALE**

**IL BONUS È CUMULABILE CON ALTRE AGEVOLAZIONI AD ESEMPIO BONUS TRASPORTI STATALE**



**UNIONE EUROPEA**  
Fondi Strutturali e di Investimento Europei

# QUANTO PAGA UN UTENTE?

**STUDENTI E NUOVI ABBONATI** dovranno pagare SOLO una  
**Quota fedeltà di 50 €**

LA QUOTA RIMANENTE DEL COSTO DELL'ABBONAMENTO  
SARÀ COPERTA DAL COMUNE DI FIRENZE

**GLI ABBONATI STORICI** RICEVERANNO UN CONTRIBUTO DI 50 €  
PER UNO SCONTO SUL PREZZO DELL'ABBONAMENTO ANNUALE  
URBANO CAPOLUOGO FIRENZE

**NB: PER ACCEDERE ALLA QUOTA FEDELTÀ DI € 50** **STUDENTI E NUOVI ABBONATI**  
**DOVRANNO PRESENTARE UNA DICHIARAZIONE ISEE (INDIPENDENTEMENTE DAL VALORE ISEE).**  
**IN CASO DI MANCATA PRESENTAZIONE DELLA DICHIARAZIONE LA QUOTA FEDELTÀ SARÀ PARI A € 110**



**UNIONE EUROPEA**  
Fondi Strutturali e di Investimento Europei

Firenze  
per il clima

# RIEPILOGO DELLA QUOTA FEDELTÀ E DEI PREZZI DEGLI ABBONAMENTI

CATEGORIA	PREZZO NORMALE DELL'ABBONAMENTO ANNUALE	QUANTO PAGA L'UTENTE GRAZIE A BONUS TPL FIRENZE (QUOTA FEDELTÀ)
<b>STUDENTE</b>	<b>da € 221,20 a € 278,70</b>	<b>€ 50 (*)</b>

**\*€ 110 IN CASO DI MANCATA PRESENTAZIONE DICHIARAZIONE ISEE**

**Stima numero utenti sulla base del plafond: 15.000 ca.**



**UNIONE EUROPEA**  
Fondi Strutturali e di Investimento Europei



# RIEPILOGO DELLA QUOTA FEDELTÀ E DEI PREZZI DEGLI ABBONAMENTI

CATEGORIA	PREZZO NORMALE DELL'ABBONAMENTO ANNUALE	QUANTO PAGA L'UTENTE GRAZIE A BONUS TPL FIRENZE (QUOTA FEDELTÀ)
<b>NUOVO ABBONATO</b>	<b>da € 287,50 a € 342,80</b>	<b>€ 50 (*)</b>



**\*€ 110 IN CASO DI MANCATA PRESENTAZIONE DICHIARAZIONE ISEE**

**Stima numero utenti sulla base del plafond: 8.000 ca.**



**UNIONE EUROPEA**  
Fondi Strutturali e di Investimento Europei





# RIEPILOGO DELLA QUOTA FEDELTÀ E DEI PREZZI DEGLI ABBONAMENTI

CATEGORIA	PREZZO NORMALE DELL'ABBONAMENTO ANNUALE	QUANTO PAGA L'UTENTE
<b>ABBONATO STORICO</b>	<b>da € 287,50 a € 342,80</b>	<b>Riceverà da finanziamento diretto del Comune di Firenze uno sconto di 50 € sul prezzo dell'abbonamento</b>



**Stima numero utenti sulla base del plafond: 20.000 ca.**



**UNIONE EUROPEA**  
Fondi Strutturali e di Investimento Europei



# COME SI OTTIENE IL BONUS TPL FIRENZE?

Tramite l'**app IF**, che offre la possibilità agli utenti registrati di richiedere il **Bonus TPL Firenze**, da utilizzare poi sul webshop di **Autolinee Toscane** per ottenere gli abbonamenti



UNIONE EUROPEA  
Fondi Strutturali e di Investimento Europei



# COME SI OTTIENE IL BONUS TPL FIRENZE?

1. registrarsi sulla **app IF**

2. entrare sulla app IF nella  
sezione **"PARTY CON NOI"**

3. inserire i dati richiesti,  
verificare i requisiti e  
ottenere il **Bonus TPL  
Firenze**



**NB: SARÀ POSSIBILE  
EFFETTUARE LA  
RICHIESTA DI  
ABBONAMENTO  
ANNUALE FINO  
AL 5 OTTOBRE  
2023, SALVO  
ESAURIMENTO  
FONDI**



**UNIONE EUROPEA**  
Fondi Strutturali e di Investimento Europei

# COME SI OTTIENE IL BONUS TPL FIRENZE?

**NB: L'ABBONAMENTO È ACQUISTABILE  
ESCLUSIVAMENTE SUL WEBSHOP E NON  
TRAMITE APP DI AT**



**4. il Bonus TPL Firenze ottenuto potrà essere utilizzato per l'acquisto di un abbonamento sul webshop di **Autolinee Toscane**.**

**La validità iniziale dell'abbonamento è di sei mesi, estendibili automaticamente e gratuitamente per altri sei al raggiungimento di determinati requisiti di utilizzo**

**5. entro il 31/12/2023, se l'utente avrà soddisfatto i criteri di fedeltà sull'utilizzo del servizio, potrà estendere l'abbonamento per altri sei mesi**



**UNIONE EUROPEA**  
Fondi Strutturali e di Investimento Europei





# COME FA UN UTENTE A RISPETTARE I CRITERI DI FEDELTA'?



Dovrà condividere  
almeno **15 viaggi**  
entro il **31 dicembre 2023**  
nella sezione **PARTY CON NOI**  
sull'**App IF** a partire dal **1° ottobre 2023**,  
indicando nell'apposita schermata  
la fermata/stazione più vicina  
e la linea del mezzo  
su cui sta effettuando  
il viaggio



si potranno memorizzare non più  
di 2 viaggi nello stesso giorno



i risultati degli inserimenti  
andati a buon fine verranno  
comunicati all'utente in un  
secondo momento rispetto alla  
memorizzazione, nella sezione  
dedicata dell'app IF



UNIONE EUROPEA  
Fondi Strutturali e di Investimento Europei

# COSA SUCCEDDE SE I CRITERI DI FEDELITÀ NON VENGONO RISPETTATI?



**nel caso in cui l'utente non riesca a effettuare le condivisioni richieste entro il 31 dicembre 2023, allo scadere dei sei mesi dall'inizio della validità dell'abbonamento, questo non sarà automaticamente rinnovato**



**UNIONE EUROPEA**  
Fondi Strutturali e di Investimento Europei

L'iniziativa è partita il **23 agosto**  
con la possibilità di richiedere il Bonus TPL Firenze sull'App IF  
**L'ADESIONE DOPO SOLI DUE GIORNI È GIÀ MOLTO ALTA!**

	BONUS RILASCIATI	ABBONAMENTI ACQUISTATI
STUDENTI	<b>773</b>	<b>491</b>
NUOVI ABBONATI	<b>528</b>	<b>249</b>
ABBONATI STORICI	<b>450</b>	<b>58</b>



UNIONE EUROPEA  
Fondi Strutturali e di Investimento Europei



# È PARTITA LA CAMPAGNA DI COMUNICAZIONE MULTICANALE, CON:

- ✓ **Stampa: edizioni cartacee e digitali**
- ✓ **Free press: cartacee e digitale**
- ✓ **Outdoor: tradizionali e digitali**  
(dal poster 6x3 metri agli impianti digitali di varie dimensioni)
- ✓ **Sito e social @Città di Firenze**
- ✓ **Spot radio**



**USA I MEZZI PUBBLICI**

**L'ABBONAMENTO TE LO PAGA FIRENZE**

PER I RESIDENTI DEL COMUNE DI FIRENZE

Dal 23 agosto è disponibile il **bonus** per l'acquisto di abbonamenti annuali al trasporto pubblico urbano

Verifica i requisiti su [www.comune.fi.it](http://www.comune.fi.it)

SCOPRI DI PIÙ



Firenze per il clima

pon metro

COMUNE DI FIRENZE

UNIONE EUROPEA  
Fondi Strutturali e di Investimento Europei

\*PROGETTO COFINANZIATO DALL'UNIONE EUROPEA - FONDI STRUTTURALI E DI INVESTIMENTO EUROPEI | PROGRAMMA OPERATIVO CITTÀ METROPOLITANE 2014-2020\*  
Finanziato nell'ambito della risposta dell'Unione alla pandemia di COVID-19



UNIONE EUROPEA  
Fondi Strutturali e di Investimento Europei





**USA I MEZZI  
PUBBLICI**

**PER I RESIDENTI  
DEL COMUNE  
DI FIRENZE**

**L'ABBONAMENTO  
TE LO PAGA FIRENZE**

**Gli incentivi del Comune di Firenze per favorire  
l'utilizzo dei mezzi pubblici da parte dei cittadini**



**UNIONE EUROPEA**  
Fondi Strutturali e di Investimento Europei

"PROGETTO COFINANZIATO DALL'UNIONE EUROPEA - FONDI STRUTTURALI E DI INVESTIMENTO EUROPEI | PROGRAMMA OPERATIVO CITTÀ METROPOLITANE 2014-2020"  
Finanziato nell'ambito della risposta dell'Unione alla pandemia di COVID-19

