

2017_ZI05P**ASSICURARE L'APERTURA DI TUTTI I NIDI DISPONIBILI A LUGLIO**

Direzione	ISTRUZIONE	Direttore	PIANEA ELENA	Classificazione	PROPOSTA PROGETTO Art.15 c.5 CCNL 01/04/1999
Servizio	SERVIZI ALL'INFANZIA	Dirigente	PILOTTI ROSANNA ONILDE	Tipologia	MIGLIORAMENTO

Collegato a

INDIRIZZO STRATEGICO D.U.P.: 2018_IND_STRATEG_08 LA PERSONA AL CENTRO**OBIETTIVO STRATEGICO D.U.P.:** 2018_08IS_OB_STR_04 SOSTENERE LA FAMIGLIAPerformance **ORGANIZZATIVA****Descrizione
dettagliata
dell'obiettivo**

Fino all'anno educativo 2015/2016 l'offerta di posti nido comunali nel mese di luglio risultava ridotta rispetto agli altri mesi dell'anno. Infatti si procedeva al cosiddetto accorpamento, prevedendo una diminuzione della domanda e smistando i bambini e le bambine nei nidi aperti. Ciò comportava un certo disagio per le famiglie che dovevano allontanarsi maggiormente da casa o dal luogo di lavoro non trovando più il proprio abituale nido aperto, ed obbligando bambine e bambini ad ambientarsi in una struttura diversa.

Nel 2017 l'obiettivo di assicurare fino al 21 luglio 2017 l'apertura di tutti i nidi ha riscosso molto successo. Le famiglie non sono state costrette a spostare i propri figli e le proprie figlie in nidi diversi da quelli abitualmente frequentati, intercettando così quell'utenza che nelle settimane di luglio dei precedenti anni non trovava il "proprio nido" aperto e rinunciava a far frequentare i propri figli e le proprie figlie. Oltre a migliorare notevolmente l'offerta del servizio nel mese di luglio, l'esperienza del 2017 è stata utile per comprendere meglio le esigenze dell'utenza e il fabbisogno del personale in vista dei successivi anni educativi.

L'obiettivo del 2018 sarà quello di consolidare i risultati raggiunti nel 2017 migliorando la programmazione della gestione del personale nei periodi nelle tre settimane aggiuntive e la fruizione del sistema di adesione facoltativa da parte dell'utenza

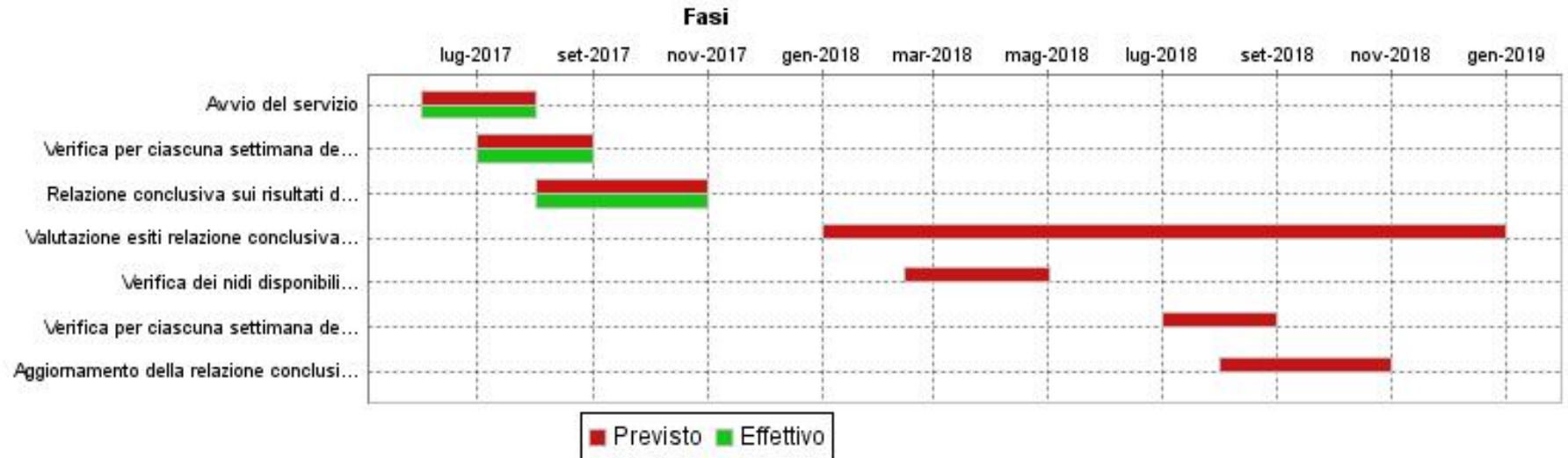
2017_ZI05P
ASSICURARE L'APERTURA DI TUTTI I NIDI DISPONIBILI A LUGLIO
GANTT

FASI

Descrizione	Peso	Inizio Previsto	Fine Prevista	Responsabile	Centro di Responsabilità	Note
Avvio del servizio		01/06/2017	31/07/2017	CORTECCI ALBA -P.O.COORD.PEDAGOG.NIDO D'INFANZIA	SERVIZI ALL'INFANZIA	
Verifica per ciascuna settimana dell'eventuale incremento di frequentanti rispetto al luglio 2016		01/07/2017	31/08/2017	CUPIDO LUIGI - P.O. ATTIVITA AMM.VA ASILI NIDO	SERVIZI ALL'INFANZIA	
Relazione conclusiva sui risultati del nuovo modello		01/08/2017	31/10/2017	PILOTTI ROSANNA ONILDE	SERVIZI ALL'INFANZIA	
Valutazione esiti relazione conclusiva e riprogettazione del servizio		01/01/2018	31/12/2018	PILOTTI ROSANNA ONILDE	SERVIZI ALL'INFANZIA	
Verifica dei nidi disponibili e comunicazione alle famiglie		14/02/2018	01/05/2018	CUPIDO LUIGI - P.O. ATTIVITA AMM.VA ASILI NIDO	SERVIZI ALL'INFANZIA	
Avvio del servizio		01/06/2018	31/07/2018	CORTECCI ALBA -P.O.COORD.PEDAGOG.NIDO D'INFANZIA	SERVIZI ALL'INFANZIA	

2017_ZI05P
ASSICURARE L'APERTURA DI TUTTI I NIDI DISPONIBILI A LUGLIO

FASI						
Descrizione	Peso	Inizio Previsto	Fine Prevista	Responsabile	Centro di Responsabilità	Note
Verifica per ciascuna settimana dell'eventuale incremento di frequentanti rispetto al luglio 2017		01/07/2018	31/08/2018	CUPIDO LUIGI - P.O. ATTIVITA AMM.VA ASILI NIDO	SERVIZI ALL'INFANZIA	
Aggiornamento della relazione conclusiva sui risultati		01/08/2018	31/10/2018	PILOTTI ROSANNA ONILDE	SERVIZI ALL'INFANZIA	

INDICATORI		
Descrizione	Tipo	Valore Atteso
Comunicazione alle famiglie	RISULTATO	15/03/2017
Apertura di 25 strutture su 31, rispetto agli anni precedenti in cui erano aperte mediamente 17 strutture su 31 n° strutture aperte/n° strutture	RISULTATO	25/31
Presentazione della relazione conclusiva	RISULTATO	30/10/2017
conferma del percentuale del 2017 con uno scarto del + o - 5% Numero frequentanti/Numero iscritti	RISULTATO	50%
Apertura di 28 strutture su 30	RISULTATO	28/30
Aggiornamento relazione conclusiva	RISULTATO	15/12/2018