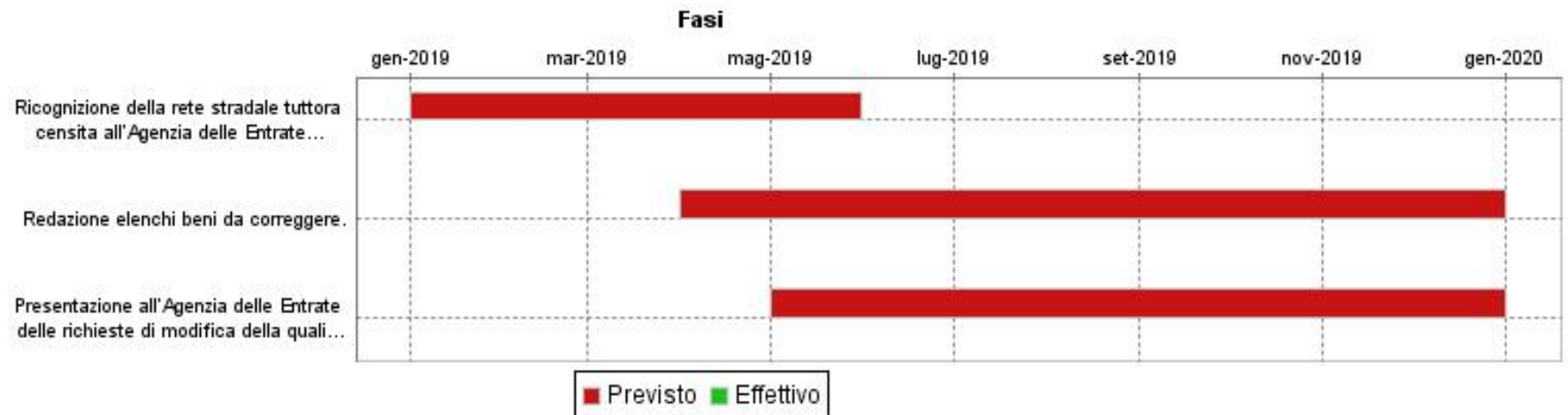

2019_ZP04
Migliorare le informazioni per gestire meglio: regolarizzazione aree di sedi stradale censite ad oggi come terreni.

Direzione	PATRIMONIO IMMOBILIARE	Direttore	PASCUZZI FRANCESCA	Classificazione	DIREZIONALE
Servizio	DIREZIONE PATRIMONIO IMMOBILIARE	Dirigente	PASCUZZI FRANCESCA	Tipologia	SVILUPPO

Descrizione dettagliata dell'obiettivo

Obiettivo legato alla ricognizione del patrimonio dell'Ente che si prefigge di individuare la viabilità censita come terreni e provvedere alle regolarizzazioni catastali, per avere un patrimonio sempre più correttamente individuato e valorizzato.

GANTT

FASI

Descrizione	Peso	Inizio Previsto	Fine Prevista	Responsabile	Centro di Responsabilità	Note
Ricognizione della rete stradale tuttora censita all'Agenzia delle Entrate a Catasto Terreni con Foglio e Particella intestata a Comune di Firenze.		01/01/2019	30/05/2019	CAPIROSSI FABIO - P.O. STIME E VALUTAZIONI	DIREZIONE PATRIMONIO IMMOB.	
Redazione elenchi beni da correggere.		01/04/2019	31/12/2019	CAPIROSSI FABIO - P.O. STIME E VALUTAZIONI	DIREZIONE PATRIMONIO IMMOB.	

2019_ZP04**Migliorare le informazioni per gestire meglio: regolarizzazione aree di sedi stradale censite ad oggi come terreni.**

FASI						
Descrizione	Peso	Inizio Previsto	Fine Prevista	Responsabile	Centro di Responsabilità	Note
Presentazione all'Agenzia delle Entrate delle richieste di modifica della qualità delle aree.		01/05/2019	31/12/2019	CAPIROSSI FABIO - P.O. STIME E VALUTAZIONI	DIREZIONE PATRIMONIO IMMOB.	

INDICATORI		
Descrizione	Tipo	Valore Atteso
Redazione elenco dei beni da correggere intestati al Comune di Firenze che non presentano criticità.	RISULTATO	1
Redazione elenco beni da correggere intestati al Comune di Firenze che presentano criticità di vario tipo.	RISULTATO	1
Presentazione all'Agenzia delle Entrate delle richieste di modifica della qualità delle aree.	RISULTATO	200/400